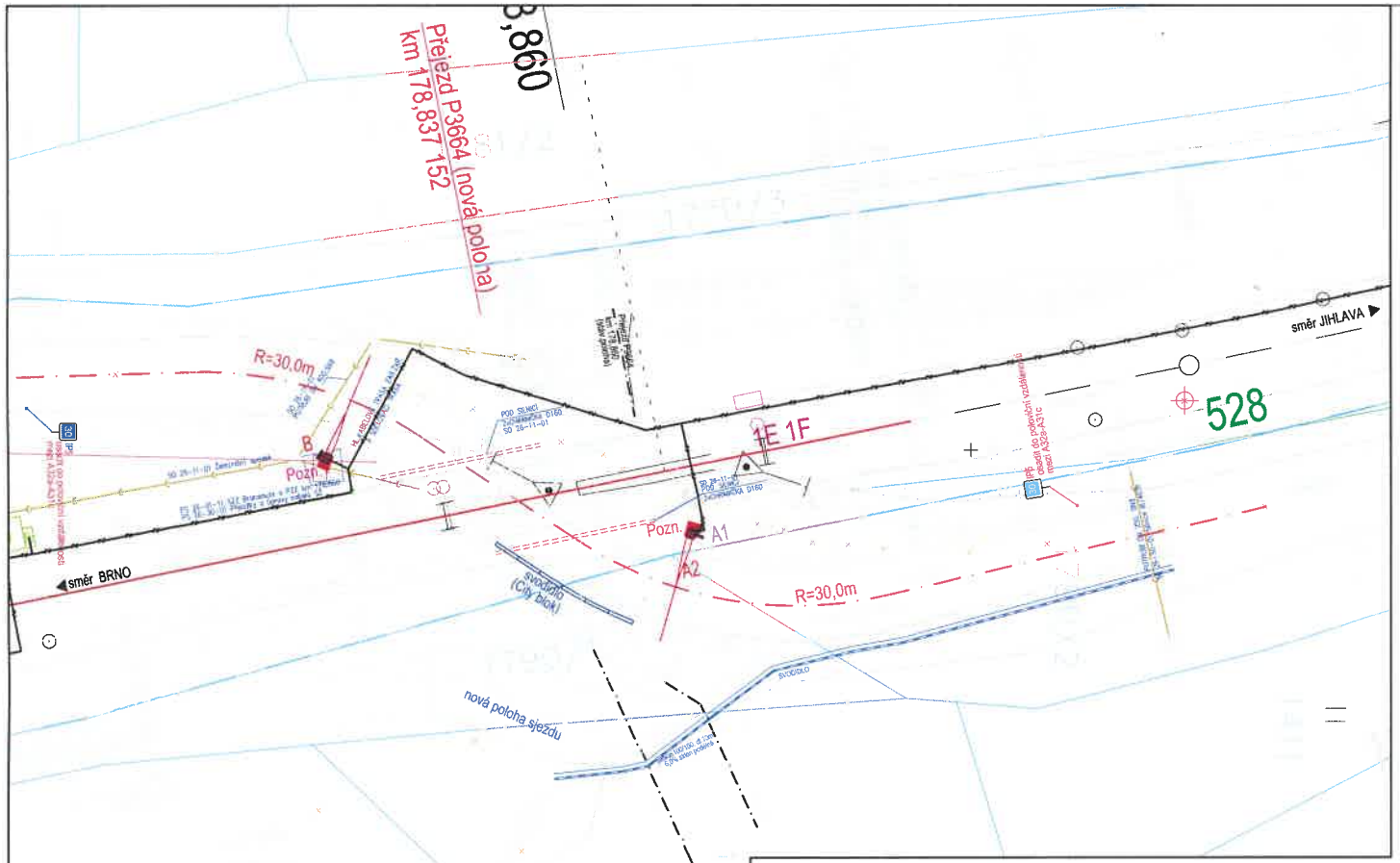

Situace - uložení sítí do silnice M 1:250

Rekonstrukce přejezdu P3664 v km 178,860 včetně doplnění počítačů náprav v žst Bransouze na sudém zhlaví na trati Brno – Jihlava

Ministerstvo dopravy
Státní fond dopravní infrastruktury

Orientační schéma:

Razítko oprávněné osoby:

Podpis: Datum:

Revize:	Datum:	Popis:	Kontroloval:
P001	07.2021	Dokumentace k připomínkám	Radek Kverek, DIS

Stavebník/Investor:	**Správa železnic, státní organizace**
Adresa:	Dlážděná 1003/7, 110 00 Praha 1
Zástupce investora:	Stavební správa východ
Adresa:	Nerudova 773/1, 779 00 Olomouc

SPRÁVA ŽELEZNIC

Zhotovitel stavby:	**DMC Havlíčkův Brod s.r.o.**
Adresa:	Průmyslová 941, 580 01 Havlíčkův Brod
Kontakt:	T: +420 569 400 513 E: blaha@dmchb.cz
Zhotovitel objektu:	**DMC Havlíčkův Brod s.r.o.**
Adresa:	Průmyslová 941, 580 01 Havlíčkův Brod
Kontakt:	T: +420 569 400 513 E: blaha@dmchb.cz

DMC

DMC

Hlavní projektant (HIP):	Specialista:	Odpovědný projektant:	Zpracovatel:
Ing. Pavel Bláha	[Specialista]	Ing. Pavel Bláha	Ing. Pavel Bláha

Název stavby/akce:	**Rekonstrukce přejezdu P3664 v km 178,860 včetně doplnění počítačů náprav v žst. Bransouze na sudém zhlaví na trati Brno - Jihlava**		Označení (S-kód): S622000133
			Označení zhotovitele: č.zak. 20050
Název části:	Inženýrské objekty		Označení části: D.2.1.08
Název objektu:	**Pozemní komunikace**		Označení objektu/komplexu: **SK 26-50-01**
Název přílohy:	Situace - uložení sítí do silnice III/4031		Číslo přílohy: **2. 054**
Název dílčí části přílohy:			Paré:
Kraj: Vysočina	Katastrální území: Bransouze (609471)	TUDU: 120124	
Stupeň dokumentace: DUSP+PDPS	Datum zpracování: 08.2021	Formáty: 4A4	Měřítko: 1:250

S-kód: S 6 2 2 0 0 0 1 3 3 Stupeň dokumentace: D U S P + D 2 1 0 1 Část: S K Z 6 5 0 0 1 Podobjekt: X X Příloha: 2 . 0 5 3 Revize: 0 0 1
Hlavní projektant: Ing. Pavel Bláha

Souhlasí na základě usnesení Rady Kraje Vysočina č. 1894/32/2021/RK ze dne 2.11.2021 se stavbou REK. PŘEJEZDU P3664 V KM 178/860 VČ. DOP. na pozemku ve vlastnictví Kraje Vysočina par. č. 1790/2 V K.Ú. BRANSOUZE A ODCI BRANSOUZE

V Jihlavě dne 10.11.2021

Kraj Vysočina
KRAJSKÝ ÚŘAD
Odbor majetkový
Žižkova 1882/57, 586 01 Jihlava